DUMBO
VIAJES & AVENTURAS

AMAWATERWAYS™
Celebrating 20 years

SECRETOS DE EGIPTO Y EL NILO 2024

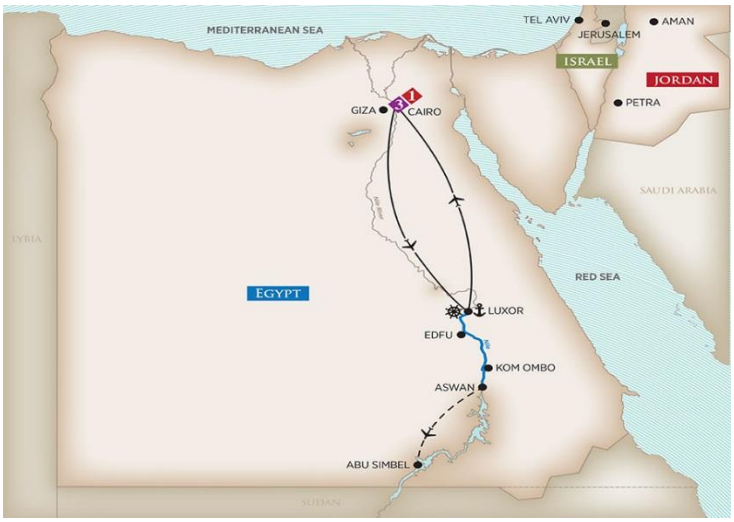

Estamos encantados de llevarte a un destino fascinante: Egipto. Permítase ser tratado con el descubrimiento de un conocedor de esta antigua civilización como solo AmaWaterways puede brindar, con un crucero sin igual de 11 noches por el río Nilo y una experiencia en tierra que incluye una cocina exquisita, experiencias auténticas y el extraordinario servicio por el que AmaWaterways es famoso. Explore maravillas antiguas, como el seductor Templo de Luxor y el desconcertante Valle de los Reyes y Reinas. Además, enfréntate cara a cara con el último sobreviviente de las Siete Maravillas del Mundo Antiguo, la Gran Esfinge y las tres Pirámides de Giza. Guiado por un egiptólogo calificado de habla inglesa, este itinerario inolvidable incluye experiencias exclusivas, como un recorrido privado por la tumba de la reina Nefertari y un almuerzo privado en el Palacio Presidencial de Abdeen.

PAÍSES: EGIPTO

RÍOS: NILO

Itinerario detallado SECRETOS DE EGIPTO Y EL NILO 2024

DÍA 1 | NOVIEMBRE 30
SANTO DOMINGO-MADRID
Salida en vuelo con destino Madrid. Noche a bordo.

DÍA 2 | DICIEMBRE 1
MADRID
Llegada. Traslado al hotel. Alojamiento

DÍA 3 | DICIEMBRE 2
MADRID - EL CAIRO
Traslado al Aeropuerto para abordar el vuelo con destino Cairo.
Llegue a El Cairo, donde lo recibirá un representante de AmaWaterways que lo ayudará con su equipaje y el proceso de aduana e inmigración. Con su equipaje y aduanas atendidas y un nuevo sello en su pasaporte, ahora lo llevarán a su hotel.

DIA 4 | DICIEMBRE 3
EL CAIRO
Le espera un día completo de cautivadoras atracciones, comenzando con el exquisito Museo Egipcio, con sus 120,000 artefactos en exhibición. Hogar de algunas de las mejores obras maestras jamás creadas, la colección única de arte faraónico del museo incluye momias antiguas y los tesoros invaluables de Tutankamón, el niño rey. Luego, disfrute de un delicioso almuerzo con cocina local e internacional. Luego, visite la Mezquita de Mahoma, también conocida como la Mezquita de Alabastro, que se asienta majestuosamente en la cima del patio de la Ciudadela de Saladino. Desde el patio porticado, disfrute de la impresionante vista de la ciudad hasta las pirámides de Giza. Dentro de la mezquita, maravíllate con un interior ornamentado y una espléndida variedad de lámparas suspendidas del techo intrincadamente decorado. Luego, únase a una recepción de bienvenida por la noche organizada por su gerente de crucero. (B, L,)

DÍA 5| DICIEMBRE 4
EL CAIRO
Descubra los monumentos de la antigua capital de Menfis, designada por la UNESCO. Visite la enorme estatua de Ramsés II, la Esfinge de alabastro y la necrópolis de Sakkara, sitio de la famosa pirámide escalonada del rey Zoser, la pirámide más antigua del mundo. A continuación, disfrute de un delicioso almuerzo en la famosa Mena House, un histórico hotel palaciego, ubicado a la sombra de las grandes pirámides de Giza. Después, explorarás la Gran Esfinge y el icónico complejo de Giza, que consta de tres grandes pirámides construidas entre el 2589 a. C. y el 2504 a. C. Disfruta de la velada a tu aire. (B, L)

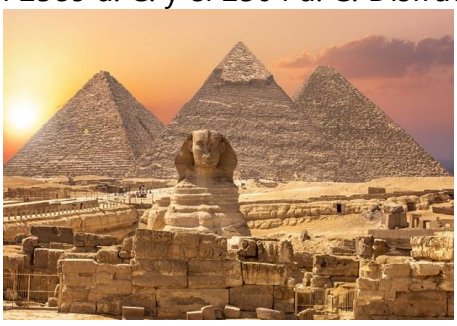

DÍA 6| DICIEMBRE 5
EL CAIRO - LUXOR
Después de salir del hotel, tome un vuelo temprano en la tarde hacia el sur hasta Luxor, anteriormente conocida como Tebas, la ciudad capital del Nuevo Reino del Alto Egipto. Luxor, declarado Patrimonio de la Humanidad por la UNESCO, alberga dos templos asombrosos: Karnak y Luxor. Sea bienvenido a bordo de su lujoso crucero fluvial para comenzar su crucero por el valle del río Nilo. Relájese e instálese y, antes de la cena, conozca a su tripulación y celebre con un cóctel de bienvenida del Capitán. (D,A,C)

DIA 7 | DICIEMBRE 6
LUXOR - EDFU
Comienza el día con una visita al Valle de las Reinas, hogar de los restos momificados de más de 30 reinas y princesas, incluida la Tumba de Nefertari, donde disfrutarás de acceso exclusivo. A continuación, visite las tumbas del antiguo Egipto en el Valle de los Reyes, uno de los sitios arqueológicos más famosos del mundo. Las espectaculares tumbas excavadas en la roca ubicadas en la orilla oeste de Luxor incluyen la del enigmático rey Tutankamón, cuyos restos momificados aún se exhiben aquí. Luego, diríjase a Deir el-Bahri para ver el Templo de Hatshepsut, uno de los faraones más exitosos de Egipto y la primera mujer gobernante del país. La aventura de su día concluye con una vista de cerca de los Colosos de Memnón, dos estatuas gigantes del faraón Amenhotep III. Una vez de vuelta a bordo de su barco, relájese en la cubierta superior y disfrute del increíble paisaje o únase al chef en una clase de cocina informal. (D,A,C)

DÍA 8 | DICIEMBRE 7
EDFU
La ciudad de Edfu es mejor conocida por uno de los templos mejor conservados de Egipto, dedicado a Horus, el dios con cabeza de halcón. Construido en el año 230 a. C., es el segundo templo más grande de Egipto y Patrimonio de la Humanidad por la UNESCO, con paredes que muestran detalles convincentes sobre la religión y el idioma del período grecorromano del país. Después de visitar Edfu, relájese a bordo y disfrute de los paisajes atemporales del río Nilo mientras el barco continúa hacia Asuán. (B, L, D

DÍA 9 | DICIEMBRE 8
ASUÁN
Disfrute del tiempo libre en Asuán o realice una **excursión a Abu Simbel. Opcional e incluida en el programa**.(debe reservarse con anticipación).. Disfrute de un vuelo temprano por la mañana sobre el lago Nasser hasta Abu Simbel, de más de 3000 años de antigüedad, un sitio declarado Patrimonio de la Humanidad por la UNESCO dedicado a Ramsés II, uno de los faraones más activos, junto con el templo más pequeño. dedicado a su principal esposa, la reina Nefertari. El frente del templo principal tiene cuatro gigantescas estatuas de Ramsés II en su trono, cada una de ellas mide casi 70 pies de alto y fueron descubiertas medio enterradas en la arena en 1813. Más tarde en la tarde, tome un paseo tranquilo en

una faluca, un velero egipcio tradicional alrededor de la hermosa isla Elefantina, que según los lugareños es el hogar del legendario dios egipcio Khnumo. Termine el día con un té opcional al final de la tarde en el histórico Old Cataract Hotel, un palacio victoriano del siglo XIX construido en granito rosa. Deléitese con una auténtica experiencia de "té alto" y deléitese con las impresionantes vistas del Nilo y la isla Elefantina. Después de la cena de esta noche, continúe experimentando la magia egipcia con una danza del vientre de estilo folclórico tradicional a bordo de su barco. (D,A,C)

DÍA 10 | DICIEMBRE 9
ASUÁN - ESNA

Suba a bordo de un bote a motor y navegue hasta el complejo del Templo de Philae, designado por la UNESCO, que cuenta con algunos de los jeroglíficos restaurados y conservados más impresionantes de Egipto. Fue construido entre el 380 a. C. y el 362 a. C. y está dedicado a la diosa Isis, esposa de Osiris y madre de Horus. A continuación, diríjase a un colorido pueblo nubio en la isla de Hisa. Conoce a los cálidos y amistosos nubios que te darán la bienvenida a su pueblo. Durante la tarde, navegue hasta el Gran Templo de Kom Ombo, donde sus altísimas columnas se elevan dramáticamente sobre el río Nilo. Único en Egipto, este templo está dedicado a dos dioses: el dios cocodrilo, Sobek, sentado a la derecha; y el Haroeris con cabeza de halcón, "El buen doctor". Después de visitar Kom Ombo, relájese a bordo y disfrute de los paisajes atemporales del río Nilo mientras el barco continúa hacia Luxor. Por la tarde, Únase a su equipo al aire libre en una celebración de las costumbres locales con la oportunidad de ponerse una Galabeya, un atuendo tradicional egipcio, y brindar por la rica cultura e historia del valle del río Nilo. (D,A,C)

DÍA 11 | DICIEMBRE 10
ESNA - LUXOR

Pase una mañana de crucero panorámico por el reluciente río Nilo. Relájate en la terraza mientras navegas desde Esna de regreso a Luxor. Primero, explore el Templo de Karnak, el complejo religioso más grande de Egipto y uno de los más grandes del mundo, que cubre alrededor de 200 acres en una vasta red de columnas, jeroglíficos, obeliscos, esfinges y colosos, incluso hay un lago en los terrenos. La Sala Hipóstila es una gran maravilla arquitectónica y está llena de bloques de techo, sostenido por colosales 134 columnas de 70 pies de altura, con 12 columnas más grandes de 80 pies de altura que bordean el pasillo central. Esta sala sigue siendo la sala más grande de cualquier edificio religioso en el mundo. Después de visitar el templo, viaje a un museo y descubra el arte de hacer papiro. Aprenda cómo los antiguos egipcios usaban esta planta especial que floreció en el delta egipcio y el valle del río Nilo. Hecho de la planta de papiro acuático, también conocida como planta de papel, este material de escritura único sirvió para muchos propósitos en la antigüedad, desde velas, telas, alimentos y especialmente papel para

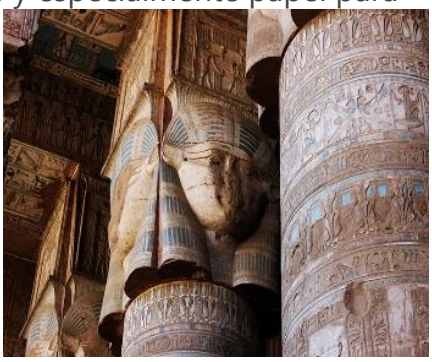

documentos y textos importantes. Luego, visitará el Templo de Luxor, construido durante cientos de años por Amenhotep III, Ramsés II, Tutankamón y otros faraones. Luego tienes la opción de regresar al barco para relajarte o visitar el colorido mercado de Luxor, donde puedes encontrar montones llamativos de especias, joyas y ropa, así como olores irresistibles de incienso y perfumes. (D,A,C)

DÍA 12 | DICIEMBRE 11
LUXOR - QENA - LUXOR
Zarpe hacia Qena para explorar su antiguo patrimonio egipcio. Irás a Dendara para visitar el templo mejor conservado de Egipto, el Templo de Hathor, la diosa del amor, a quien se atribuían los poderes de la alegría, el amor femenino y la maternidad. El templo fue construido por Ptolomeo y un grupo de romanos que la adoraban; así que no te pierdas la parte trasera del templo donde hay un relieve que representa a Cleopatra con Cesarión, su hijo de Julio César, el emperador romano que nos trajo los meses de julio y agosto. Después de su visita aquí, navegue de regreso a Luxor. (D,A,C)

DÍA 13 | DICIEMBRE 12
LUXOR - EL CAIRO
Desembarque del barco en Luxor y vuelo de regreso a El Cairo, donde lo llevarán al Palacio Presidencial de Abdeen, considerado uno de los palacios más lujosos del mundo. El palacio consta de múltiples museos, incluido el Museo de la Plata; el Museo de Armas; el Museo de la Familia Real; un Museo de Regalos Presidenciales y un Museo de Documentos Históricos, que es una adición relativamente nueva. También es una de las residencias oficiales y lugares de trabajo del presidente de Egipto. Después, disfrute de un almuerzo muy especial en el palacio. Finalmente, explorará la parte antigua de la ciudad, que incluye el Cairo copto, donde se encuentran la Iglesia Colgante y la Sinagoga Ben Ezra. (B, L)

DÍA 14| DICIEMBRE 13
EL CAIRO - MADRID
*Los huéspedes pueden reservar el tour opcional a Abu Simbel al momento de reservar su aventura en el Nilo
Despídase de El Cairo y prepárese para su vuelo de regreso a casa. (B).
Traslado al aeropuerto para abordar el vuelo con destino Madrid. Llegada y traslado al hotel.
Alojamiento.

DÍA 15| DICIEMBRE 14
MADRID
Desayuno. Día libre.

DÍA 16| DICIEMBRE 15
MADRID – SANTO DOMINGO
Desayuno. Traslado al aeropuerto para abordar el vuelo con destino Santo Domingo.

Precio por persona, US$, según categoría del crucero seleccionada y número de personas viajando.

25 personas		20 personas		15 personas	
CAT	**US$**	**CAT**	**US$**	**CAT**	**US$**
E- Exterior	$9,254.00	E- Exterior	$9,429.00	E- Exterior	$9,721.00
CB - Balcón Francés	$10,503.00	CB - Balcón Francés	$10,678.00	CB - Balcón Francés	$10,970.00
CA - Balcón Francés	$10,915.00	CA - Balcón Francés	$11,090.00	CA - Balcón Francés	$11,382.00
S6 - Suite	$12,563.00	GS - Suite	$12,738.00	GS - Suite	$13,030.00

Incluidos en Madrid
- Alojamiento en hotel de 5* con desayuno en Madrid. Hyatt Centric Gran Vía o similar, con maleteros.
- Traslados aeropuerto-hotel-aeropuerto en Madrid.

Incluidos en Egipto: 3 Noches Pre-Crucero en el Cairo, 7 Noches Crucero ida y vuelta Luxor, 1 Noche en el Cairo Post Crucero:
- **Propinas en el Barco ($250)**
- **Intra Air dentro de Egipto ($450)**

Incluidos en El Cairo (Antes del Crucero)
- Traslado al aeropuerto de llegada
- 3 noches en el Four Seasons Cairo de 5 estrellas en First Residence en una habitación superior con vista parcial al Nilo, que incluye desayuno diario y Wi-Fi de cortesía
- Recepción de Bienvenida con tapas y bebidas
- Excursión de día completo a El Cairo con visita al Museo Egipcio, hogar de los tesoros del rey Tutankamón, almuerzo en el famoso restaurante Naguib Mahfouz en el bazar de Khan El Khalili y visitas a la ciudadela de Salah Ed-Din y la mezquita de alabastro
- Visite los sitios antiguos de Menfis, incluidas las pirámides de Giza, la Gran Esfinge y el Museo del Barco Solar y almuerce en el histórico Mena House Hotel.
- Visitas a la Iglesia Colgante y Sinagoga Ben Ezra

Incluido: Crucero por el Nilo a bordo del AmaDhalia
- Crucero por el río de 7 noches en habitaciones elegantemente decoradas
- **Excursión opcional a Abu Simbel**
- Cena elegante con una variedad de opciones, incluido el restaurante de especialidades The Chef's Table
- Vino, cerveza y refrescos incluidos durante el almuerzo y la cena.
- Hora del cóctel Sip & Sail

- Cóctel de Bienvenida, Cena de Bienvenida, Cóctel del Capitán y Cena de Gala
- Entretenimiento nocturno que incluye un espectáculo de danza del vientre, Galabeya Party y Darawish Show
- Una variedad de excursiones en tierra guiadas para grupos pequeños
- Visitas exclusivas a la Tumba de la Reina Nefertari y un pueblo nubio
- Sala de fitness, piscina con terraza, salón de peluquería y manicura y sala de masajes
- WiFi gratis

Incluidos en El Cairo (Posterior al Crucero)

- Una noche en el Four Seasons Cairo de 5 estrellas en First Residence o similar en una habitación superior con desayuno y Wi-Fi de cortesía
- Tour privado exclusivo del Palacio Presidencial de Abdeen con almuerzo especial de despedida en el palacio
- Traslado al aeropuerto de salida

Incluido

- **Acompañamiento de Viajes Dumbo, Sra. Ramona Vanderlinder**

Este precio NO incluye:

- Boleto aéreo en la ruta Santo Domingo-Madrid-Cairo-Madrid-Santo Domingo.
- Costos visados Schengen y Egipto
- **Seguro cancelación de la Naviera**
- **Seguro cancelación en general**
- Ningún servicio que no esté especificado en el programa

Forma de Pago.

Depósito de US$1,200.00 para garantizar el espacio. No reembolsable. Se requiere antes del 5 de SEPTIEMBRE

Pago final, **95 días antes de la salida.**

Cancelaciones: Condiciones de cancelación

75% del depósito inmediatamente recibido el primer pago.
Más de 121 días antes de la salida: US$ 600 p.p. pérdida de depósito
120 – 90 días antes de la salida: US$ 1200 p.p. pérdida de depósito
89 – 60 días antes de la salida: 35 % de pérdida de tierra, crucero y precio intraaéreo
59 – 30 días antes de la salida: 50 % de pérdida de precio de tierra, crucero e intraaéreo
29 – 07 días antes de la salida: 80% de pérdida de precio de tierra, crucero e intraaéreo
A partir de los 6 días anteriores a la fecha de salida incluida: 100 % de pérdida de tierra, precio de crucero e intraaéreo

Notas Varias de interés:

1. **Cabinas dobles:** Si cancela 1 pasajero, la cabina automáticamente se convierte en sencilla. El pasajero que permanece en la cabina debe pagar como sencilla.

2. Viajes Dumbo ofrece acompañamiento. En caso de surgir alguna emergencia de algún pasajero, si fuere necesaria la asistencia de Dumbo fuera del itinerario del viaje, el pasajero se responsabiliza de los costos del acompañante, en caso que tuviera que suspender el viaje: Hotel, alimentos, gastos y costos de cambio aéreo.
3. Viajes Dumbo es un intermediario entre los suplidores y el cliente. No es responsable de cancelaciones de vuelos, de crucero, terrestres ni de cualquier otra situación que pudiera surgir como resultado de eventos de la naturaleza, guerra u otros similares.
4. **Los servicios a bordo son en Ingles.** Con un mínimo de 25 personas se garantiza un egiptólogo en español para las excursiones.
5. El cargo por servicio de Viajes Dumbo en caso de cancelación del viaje es US$500.00

AmaLilia

DESCRIPCIÓN GENERAL

Nuestra impresionante *AmaLilia* , que debutará en 2024, será un verdadero tesoro del Nilo. Especialmente diseñado con una decoración exclusiva de inspiración regional y 41 camarotes, incluidas 13 maravillosas suites, *AmaLilia*Lo llevará a través de Egipto con estilo con las lujosas comodidades y experiencias exclusivas que solo ofrece AmaWaterways. Saboree la exquisita comida occidental y local con especias del Medio Oriente en el restaurante principal y disfrute de una velada especial probando el menú de degustación de varios platos en The Chef's Table. Regálate un masaje, manicura o pedicura a bordo y emerge como nuevo. Además, expanda su mente escuchando los comentarios de nuestro experto egiptólogo, quien lo acompañará durante todo su viaje a bordo de este encantador crucero fluvial.

DUMBO
VIAJES & AVENTURAS

AMAWATERWAYS™
Celebrating 20 years

SECRETOS DE EGIPTO Y EL NILO 2024 CON EXTENSION A JORDANIA

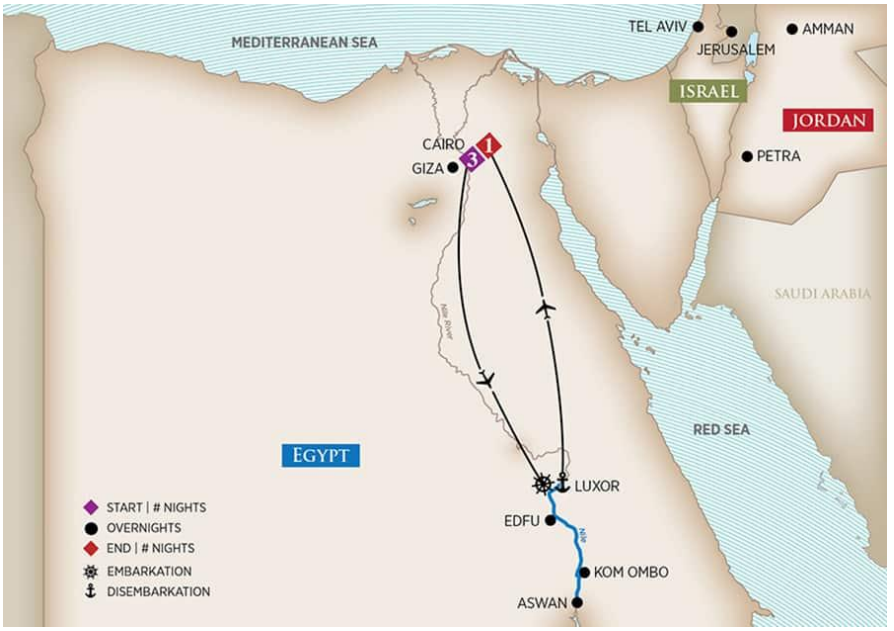

Estamos encantados de llevarte a un destino fascinante: Egipto. Permítase ser tratado con el descubrimiento de un conocedor de esta antigua civilización como solo AmaWaterways puede brindar, con un crucero sin igual de 11 noches por el río Nilo y una experiencia en tierra que incluye una cocina exquisita, experiencias auténticas y el extraordinario servicio por el que AmaWaterways es famoso. Explore maravillas antiguas, como el seductor Templo de Luxor y el desconcertante Valle de los Reyes y Reinas. Además, enfréntate cara a cara con el último sobreviviente de las Siete Maravillas del Mundo Antiguo, la Gran Esfinge y las tres Pirámides de Giza. Guiado por un egiptólogo calificado de habla inglesa, este itinerario inolvidable incluye experiencias exclusivas, como un recorrido privado por la tumba de la reina Nefertari y un almuerzo privado en el Palacio Presidencial de Abdeen.

PAÍSES: EGIPTO

RÍOS: NILO

Descubra las fascinantes joyas de Jordania, incluida su capital, Ammán, y la "Ciudad Rosa" de Petra, designada por la UNESCO; y finalice su viaje en Wadi Rum, el eterno "Valle de la Luna".

ITINERARIO

DÍA 1 – NOVIEMBRE 28
AMMAN, JORDANIA

A su llegada y después de haber pasado por aduanas e inmigración, un representante de AmaWaterways lo recibirá y lo trasladará al St. Regis Amman de 5 estrellas, ahora un punto de referencia establecido en la capital de Jordania.

DIA 2 - NOVIEMBRE 29
AMMÁN - JERASH

Jordania, que alguna vez formó parte del Imperio Romano, alberga un legado de tesoros arquitectónicos romanos. Justo en las afueras de la ciudad se encuentra la antigua ciudad de Jerash, extremadamente bien conservada, que data de hace 6.500 años y se considera uno de los mejores ejemplos de influencia romana en Medio Oriente. Después de explorar este sitio histórico, disfrute del almuerzo en el galardonado restaurante Lebanese House, que ofrece un ambiente único. Por la tarde, recorra el barrio de la Ciudad Vieja de Ammán con sus colinas, sitios históricos y coloridos mercados. Luego, explore una tienda de dulces y pruebe el kanfeh, un postre ultracremoso del Medio Oriente. (B, L)

DÍA 3 - NOVIEMBRE 30
AMMAN – MAR MUERTO – PETRA

Aventúrese hacia el oeste hasta Madaba, "La ciudad de los mosaicos", conocida por sus famosos mosaicos, hermosos recordatorios de la era bizantina. Luego, visite el Mar Muerto, una de las maravillas naturales más fascinantes del mundo. Situado aproximadamente a 460 metros (1.500 pies) bajo el nivel del mar, el Mar Muerto es uno de los cuerpos de agua más salados del mundo y sus aguas curativas han sido buscadas durante más de 2.500 años. Después del almuerzo en un balneario, disfrute de un tiempo para relajarse y nadar tranquilamente o flotar, debido a la flotabilidad natural debido al alto contenido de sal del mar. Luego, diríjase hacia el sur y llegue a Petra temprano en la tarde. (B, L)

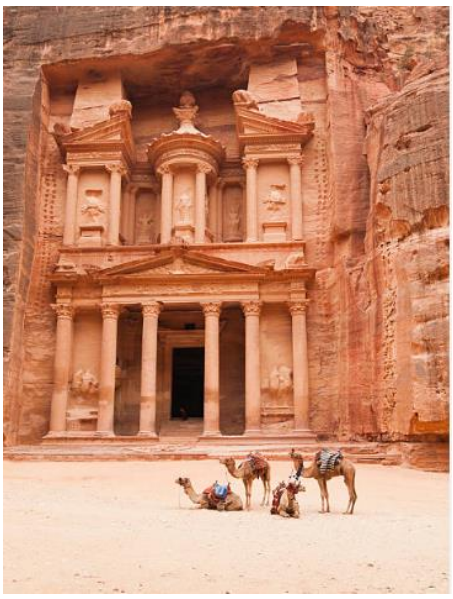

DÍA 4 - Diciembre 1
PETRA
Después del desayuno, disfrute de la antigua ciudad de Petra, la "Ciudad Rosa". Visite el Siq, un pasadizo estrecho de casi tres cuartos de milla de largo tallado en paredes de roca escarpadas. Si bien el Tesoro es la ruina más conocida de Petra, no es la única. También verá el Teatro con capacidad para 4.000 espectadores, los Tribunales, Qasr Bint Pharaoun, el Templo del León Alado y otros monumentos. Después del almuerzo en una casa de huéspedes local, diríjase a Wadi Rum con sus impresionantes arcos y montañas naturales de color rojo rosado y grabados rupestres prehistóricos. Conocido a menudo como el "Valle de la Luna", es un lugar romántico y atemporal. Disfrute de un recorrido en jeep y atraviese el paisaje desértico único, con espectaculares montañas de arenisca y basalto, lo que lo convierte en uno de los desiertos más bellos. Regrese a Petra y experimente una auténtica cena en una tienda beduina. Descubra la fascinante cultura de este pueblo nómada que ha vivido en el desierto durante miles de años. (B, A, D)

DIA 5 - Diciembre 2
PETRA – EL CAIRO, EGIPTO
Conduzca hacia el norte hasta el Monte Nebo, uno de los sitios más venerados de Jordania donde Moisés vio por primera vez la Tierra Prometida. Después de un almuerzo local cerca, regrese a Ammán y al aeropuerto internacional Queen Alia para tomar su vuelo a El Cairo.

DICIEMBRE 2
MADRID - EL CAIRO
Traslado al Aeropuerto para abordar el vuelo con destino Cairo.
Llegue a El Cairo, donde lo recibirá un representante de AmaWaterways que lo ayudará con su equipaje y el proceso de aduana e inmigración. Con su equipaje y aduanas atendidas y un nuevo sello en su pasaporte, ahora lo llevarán a su hotel.

DIA 4 | DICIEMBRE 3
EL CAIRO
Le espera un día completo de cautivadoras atracciones, comenzando con el exquisito Museo Egipcio, con sus 120,000 artefactos en exhibición. Hogar de algunas de las mejores obras maestras jamás creadas, la colección única de arte faraónico del museo incluye momias antiguas y los tesoros invaluables de Tutankamón, el niño rey. Luego, disfrute de un delicioso almuerzo con cocina local e internacional. Luego, visite la Mezquita de Mahoma, también conocida como la Mezquita de Alabastro, que se asienta majestuosamente en la cima del patio de la Ciudadela de Saladino. Desde el patio porticado, disfrute de la impresionante vista de la ciudad hasta las pirámides de Giza. Dentro de la mezquita, maravíllate con un interior ornamentado y una espléndida variedad de lámparas suspendidas del techo intrincadamente decorado. Luego, únase a una recepción de bienvenida por la noche organizada por su gerente de crucero. (B, L,)

DÍA 5| DICIEMBRE 4
EL CAIRO
Descubra los monumentos de la antigua capital de Menfis, designada por la UNESCO. Visite la enorme estatua de Ramsés II, la Esfinge de alabastro y la necrópolis de Sakkara, sitio de la famosa pirámide escalonada del rey Zoser, la pirámide más antigua del mundo. A continuación, disfrute de un delicioso almuerzo en la famosa Mena House, un histórico hotel palaciego, ubicado a la sombra de las grandes pirámides de Giza. Después, explorarás la Gran Esfinge y el icónico complejo de Giza, que consta de tres grandes pirámides construidas entre el 2589 a. C. y el 2504 a. C. Disfruta de la velada a tu aire. (B, L)

DÍA 6| DICIEMBRE 5
EL CAIRO - LUXOR
Después de salir del hotel, tome un vuelo temprano en la tarde hacia el sur hasta Luxor, anteriormente conocida como Tebas, la ciudad capital del Nuevo Reino del Alto Egipto. Luxor, declarado Patrimonio de la Humanidad por la UNESCO, alberga dos templos asombrosos: Karnak y Luxor. Sea bienvenido a bordo de su lujoso crucero fluvial para comenzar su crucero por el valle del río Nilo. Relájese e instálese y, antes de la cena, conozca a su tripulación y celebre con un cóctel de bienvenida del Capitán. (D,A,C)

DIA 7 | DICIEMBRE 6
LUXOR - EDFU
Comienza el día con una visita al Valle de las Reinas, hogar de los restos momificados de más de 30 reinas y princesas, incluida la Tumba de Nefertari, donde disfrutarás de acceso exclusivo. A continuación, visite las tumbas del antiguo Egipto en el Valle de los Reyes, uno de los sitios arqueológicos más famosos del mundo. Las espectaculares tumbas excavadas en la roca ubicadas en la orilla oeste de Luxor incluyen la del enigmático rey Tutankamón, cuyos restos momificados aún se exhiben aquí. Luego, diríjase a Deir el-Bahri para ver el Templo de Hatshepsut, uno de los faraones más exitosos de Egipto y la primera mujer gobernante del país. La aventura de su día concluye con una vista de cerca de los Colosos de Memnón, dos estatuas gigantes del faraón Amenhotep III. Una vez de vuelta a bordo de su barco, relájese en la cubierta superior y disfrute del increíble paisaje o únase al chef en una clase de cocina informal. (D,A,C)

DÍA 8 | DICIEMBRE 7
EDFU
La ciudad de Edfu es mejor conocida por uno de los templos mejor conservados de Egipto, dedicado a Horus, el dios con cabeza de halcón. Construido en el año 230 a. C., es el segundo templo más grande de Egipto y Patrimonio de la Humanidad por la UNESCO, con paredes que muestran detalles convincentes sobre la religión y el idioma del período grecorromano del país. Después de visitar Edfu, relájese a bordo y disfrute de los paisajes atemporales del río Nilo mientras el barco continúa hacia Asuán. (B, L, D

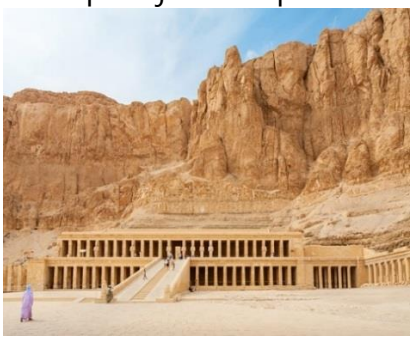

DÍA 9 | DICIEMBRE 8
ASUÁN

Disfrute del tiempo libre en Asuán o realice una **excursión a Abu Simbel. Opcional e incluida en el programa**.(debe reservarse con anticipación).. Disfrute de un vuelo temprano por la mañana sobre el lago Nasser hasta Abu Simbel, de más de 3000 años de antigüedad, un sitio declarado Patrimonio de la Humanidad por la UNESCO dedicado a Ramsés II, uno de los faraones más activos, junto con el templo más pequeño. dedicado a su principal esposa, la reina Nefertari. El frente del templo principal tiene cuatro gigantescas estatuas de Ramsés II en su trono, cada una de ellas mide casi 70 pies de alto y fueron descubiertas medio enterradas en la arena en 1813. Más tarde en la tarde, tome un paseo tranquilo en una faluca, un velero egipcio tradicional alrededor de la hermosa isla Elefantina, que según los lugareños es el hogar del legendario dios egipcio Khnumo. Termine el día con un té opcional al final de la tarde en el histórico Old Cataract Hotel, un palacio victoriano del siglo XIX construido en granito rosa. Deléitese con una auténtica experiencia de "té alto" y deléitese con las impresionantes vistas del Nilo y la isla Elefantina. Después de la cena de esta noche, continúe experimentando la magia egipcia con una danza del vientre de estilo folclórico tradicional a bordo de su barco. (D,A,C)

DÍA 10 | DICIEMBRE 9
ASUÁN - ESNA

Suba a bordo de un bote a motor y navegue hasta el complejo del Templo de Philae, designado por la UNESCO, que cuenta con algunos de los jeroglíficos restaurados y conservados más impresionantes de Egipto. Fue construido entre el 380 a. C. y el 362 a. C. y está dedicado a la diosa Isis, esposa de Osiris y madre de Horus. A continuación, diríjase a un colorido pueblo nubio en la isla de Hisa. Conoce a los cálidos y amistosos nubios que te darán la bienvenida a su pueblo. Durante la tarde, navegue hasta el Gran Templo de Kom Ombo, donde sus altísimas columnas se elevan dramáticamente sobre el río Nilo. Único en Egipto, este templo está dedicado a dos dioses: el dios cocodrilo, Sobek, sentado a la derecha; y el Haroeris con cabeza de halcón, “El buen doctor”. Después de visitar Kom Ombo, relájese a bordo y disfrute de los paisajes atemporales del río Nilo mientras el barco continúa hacia Luxor. Por la tarde, Únase a su equipo al aire libre en una celebración de las costumbres locales con la oportunidad de ponerse una Galabeya, un atuendo tradicional egipcio, y brindar por la rica cultura e historia del valle del río Nilo. (D,A,C)

DÍA 11 | DICIEMBRE 10
ESNA - LUXOR

Pase una mañana de crucero panorámico por el reluciente río Nilo. Relájate en la terraza mientras navegas desde Esna de regreso a Luxor. Primero, explore el Templo de Karnak, el complejo religioso más grande de Egipto y uno de los más grandes del mundo, que cubre alrededor de 200 acres en una vasta red de columnas, jeroglíficos, obeliscos, esfinges y colosos, incluso hay un lago en los terrenos. La Sala Hipóstila es una gran maravilla arquitectónica y está llena de bloques de techo, sostenido por colosales 134 columnas de 70 pies de altura, con 12 columnas más grandes de 80 pies de altura que bordean el pasillo central. Esta sala sigue siendo la sala más grande de cualquier edificio religioso en el mundo. Después de visitar el templo, viaje a un museo y descubra el arte de hacer papiro. Aprenda cómo los antiguos egipcios usaban esta planta especial que floreció en el delta egipcio y el valle del río Nilo. Hecho de la planta de papiro acuático, también conocida como planta de papel, este material de escritura único sirvió para muchos propósitos en la antigüedad, desde velas, telas, alimentos y especialmente papel para documentos y textos importantes. Luego, visitará el Templo de Luxor, construido durante cientos de años por Amenhotep III, Ramsés II, Tutankamón y otros faraones. Luego tienes la opción de regresar al barco para relajarte o visitar el colorido mercado de Luxor, donde puedes encontrar montones llamativos de especias, joyas y ropa, así como olores irresistibles de incienso y perfumes. (D,A,C)

DÍA 12 | DICIEMBRE 11
LUXOR - QENA - LUXOR

Zarpe hacia Qena para explorar su antiguo patrimonio egipcio. Irás a Dendara para visitar el templo mejor conservado de Egipto, el Templo de Hathor, la diosa del amor, a quien se atribuían los poderes de la alegría, el amor femenino y la maternidad. El templo fue construido por Ptolomeo y un grupo de romanos que la adoraban; así que no te pierdas la parte trasera del templo donde hay un relieve que representa a Cleopatra con Cesarión, su hijo de Julio César, el emperador romano que nos trajo los meses de julio y agosto. Después de su visita aquí, navegue de regreso a Luxor. (D,A,C)

DÍA 13 | DICIEMBRE 12
LUXOR - EL CAIRO

Desembarque del barco en Luxor y vuelo de regreso a El Cairo, donde lo llevarán al Palacio Presidencial de Abdeen, considerado uno de los palacios más lujosos del mundo. El palacio consta de múltiples museos, incluido el Museo de la Plata; el Museo de Armas; el Museo de la Familia Real; un Museo de Regalos Presidenciales y un Museo de Documentos Históricos, que es una adición relativamente nueva. También es una de las residencias oficiales y lugares de trabajo del presidente de Egipto. Después, disfrute de un almuerzo muy especial en el palacio. Finalmente, explorará la parte antigua de la ciudad, que incluye el Cairo copto, donde se encuentran la Iglesia Colgante y la Sinagoga Ben Ezra. (B, L)

DÍA 14| DICIEMBRE 13
EL CAIRO - MADRID
*Los huéspedes pueden reservar el tour opcional a Abu Simbel al momento de reservar su aventura en el Nilo
Despídase de El Cairo y prepárese para su vuelo de regreso a casa. (B).
Traslado al aeropuerto para abordar el vuelo con destino Madrid. Llegada y traslado al hotel. Alojamiento.

DÍA 15| DICIEMBRE 14
MADRID
Desayuno. Día libre.

DÍA 16| DICIEMBRE 15
MADRID – SANTO DOMINGO
Desayuno. Traslado al aeropuerto para abordar el vuelo con destino Santo Domingo.

Precio por persona, US$, según categoría del crucero seleccionada y número de personas viajando.

25 personas		20 personas		15 personas	
CAT	**US$**	**CAT**	**US$**	**CAT**	**US$**
E- Exterior	$9,254.00	E- Exterior	$9,429.00	E- Exterior	$9,721.00
CB - Balcón Francés	$10,503.00	CB - Balcón Francés	$10,678.00	CB - Balcón Francés	$10,970.00
CA - Balcón Francés	$10,915.00	CA - Balcón Francés	$11,090.00	CA - Balcón Francés	$11,382.00
S6 - Suite	$12,563.00	GS - Suite	$12,738.00	GS - Suite	$13,030.00

Extensión previa al crucero por Jordania desde US$2,589

Incluidos en Madrid
- Alojamiento en hotel de 5* con desayuno en Madrid. Hyatt Centric Gran Vía o similar, con maleteros.
- Traslados aeropuerto-hotel-aeropuerto en Madrid.

Incluidos en Egipto: 3 Noches Pre-Crucero en el Cairo, 7 Noches Crucero ida y vuelta Luxor, 1 Noche en el Cairo Post Crucero:
- **Propinas en el Barco ($250)**
- **Intra Air dentro de Egipto ($450)**

Incluidos en El Cairo (Antes del Crucero)
- Traslado al aeropuerto de llegada
- 3 noches en el Four Seasons Cairo de 5 estrellas en First Residence en una habitación superior con vista parcial al Nilo, que incluye desayuno diario y Wi-Fi de cortesía
- Recepción de Bienvenida con tapas y bebidas
- Excursión de día completo a El Cairo con visita al Museo Egipcio, hogar de los tesoros del rey Tutankamón, almuerzo en el famoso restaurante Naguib Mahfouz en el bazar de Khan El Khalili y visitas a la ciudadela de Salah Ed-Din y la mezquita de alabastro.

- Visitas a los sitios antiguos de Menfis, incluidas las pirámides de Giza, la Gran Esfinge y el Museo del Barco Solar y almuerce en el histórico Mena House Hotel.
- Visitas a la Iglesia Colgante y Sinagoga Ben Ezra

Incluido: Crucero por el Nilo a bordo del AmaDhalia

- Crucero por el río de 7 noches en habitaciones elegantemente decoradas
- **Excursión opcional a Abu Simbel**
- Cena elegante con una variedad de opciones, incluido el restaurante de especialidades The Chef's Table
- Vino, cerveza y refrescos incluidos durante el almuerzo y la cena.
- Hora del cóctel Sip & Sail
- Cóctel de Bienvenida, Cena de Bienvenida, Cóctel del Capitán y Cena de Gala
- Entretenimiento nocturno que incluye un espectáculo de danza del vientre, Galabeya Party y Darawish Show
- Una variedad de excursiones en tierra guiadas para grupos pequeños
- Visitas exclusivas a la Tumba de la Reina Nefertari y un pueblo nubio
- Sala de fitness, piscina con terraza, salón de peluquería y manicura y sala de masajes
- WiFi gratis

Incluidos en El Cairo (Posterior al Crucero)

- Una noche en el Four Seasons Cairo de 5 estrellas en First Residence o similar en una habitación superior con desayuno y Wi-Fi de cortesía
- Tour privado exclusivo del Palacio Presidencial de Abdeen con almuerzo especial de despedida en el palacio
- Traslado al aeropuerto de salida

Incluido

- **Acompañamiento de Viajes Dumbo, Sra. Ramona Vanderlinder**

Este precio NO incluye:

- Boleto aéreo en la ruta Santo Domingo-Madrid-Cairo-Madrid-Santo Domingo.
- Costos visados Schengen y Egipto
- **Seguro cancelación de la Naviera**
- **Seguro cancelación en general**
- Ningún servicio que no esté especificado en el programa

Forma de Pago.
Depósito de US$1,200.00 para garantizar el espacio. No reembolsable. Se requiere para garantizar el espacio
Con extensión de Jordania añadir US$200.00. No reembolsables.
Pago final, **95 días antes de la salida.**

Cancelaciones: Condiciones de cancelación

75% del depósito inmediatamente recibido el primer pago.

Más de 121 días antes de la salida: US$ 600 p.p. pérdida de depósito
120 – 90 días antes de la salida: US$ 1200 p.p. pérdida de depósito
89 – 60 días antes de la salida: 35 % de pérdida de tierra, crucero y precio intraaéreo
59 – 30 días antes de la salida: 50 % de pérdida de precio de tierra, crucero e intraaéreo
29 – 07 días antes de la salida: 80% de pérdida de precio de tierra, crucero e intraaéreo
A partir de los 6 días anteriores a la fecha de salida incluida: 100 % de pérdida de tierra, precio de crucero e intraaéreo

Notas Varias de interés:

6. **Cabinas dobles:** Si cancela 1 pasajero, la cabina automáticamente se convierte en sencilla. El pasajero que permanece en la cabina debe pagar como sencilla.

7. Viajes Dumbo ofrece acompañamiento. En caso de surgir alguna emergencia de algún pasajero, si fuere necesaria la asistencia de Dumbo fuera del itinerario del viaje, el pasajero se responsabiliza de los costos del acompañante, en caso que tuviera que suspender el viaje: Hotel, alimentos, gastos y costos de cambio aéreo.
8. Viajes Dumbo es un intermediario entre los suplidores y el cliente. No es responsable de cancelaciones de vuelos, de crucero, terrestres ni de cualquier otra situación que pudiera surgir como resultado de eventos de la naturaleza, guerra u otros similares.
9. **Los servicios a bordo son en Ingles.** Con un mínimo de 25 personas se garantiza un egiptólogo en español para las excursiones.
10. El cargo por servicio de Viajes Dumbo en caso de cancelación del viaje es US$500.00

DUMBO
VIAJES & AVENTURAS

AMAWATERWAYS™
Celebrating 20 years

AmaLilia

DESCRIPCIÓN GENERAL

Nuestra impresionante *AmaLilia* , que debutará en 2024, será un verdadero tesoro del Nilo. Especialmente diseñado con una decoración exclusiva de inspiración regional y 41 camarotes, incluidas 13 maravillosas suites, *AmaLilia*Lo llevará a través de Egipto con estilo con las lujosas comodidades y experiencias exclusivas que solo ofrece AmaWaterways. Saboree la exquisita comida occidental y local con especias del Medio Oriente en el restaurante principal y disfrute de una velada especial probando el menú de degustación de varios platos en The Chef's Table. Regálate un masaje, manicura o pedicura a bordo y emerge como nuevo. Además, expanda su mente escuchando los comentarios de nuestro experto egiptólogo, quien lo acompañará durante todo su viaje a bordo de este encantador crucero fluvial.

DUMBO
VIAJES & AVENTURAS

AMAWATERWAYS™
Celebrating 20 years